

Plan de amplasament si delimitare a imobilului

Scara 1: 1000

Anexa nr. 1.35
Conform ODG 151/2014

Nr. cadastral	Suprafata masurata a imobilului (mp)	Adresa imobilului
354649	151	Intravilan Arad, 1961
Nr. Cartea Funciara	Unitatea Administrativ Teritoriala (UAT):	
354649	Arad	

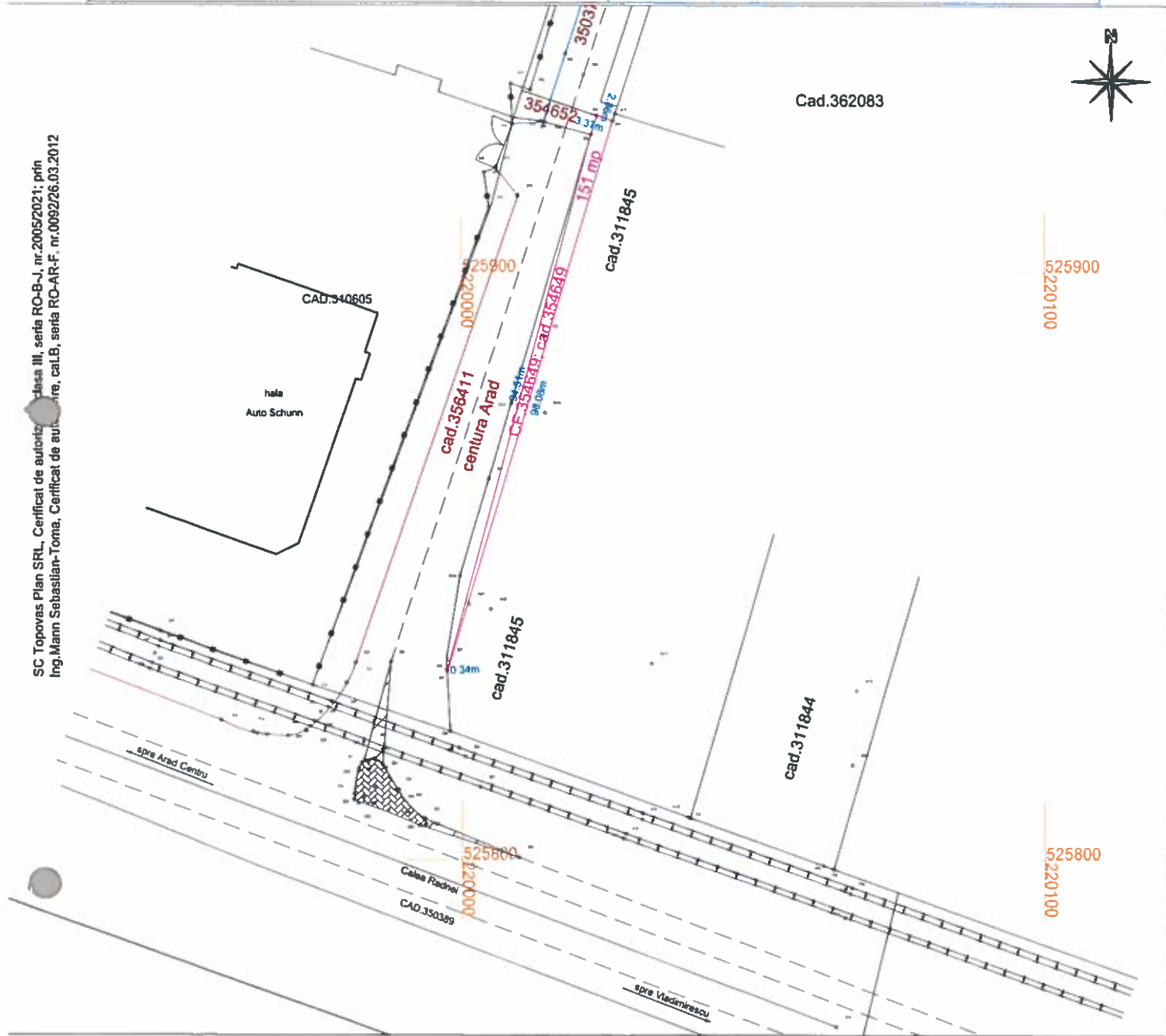

A. Date referitoare la teren

Nr. parcela	Categoria de folosinta	Suprafata masurata (mp)	Mentiuni
1	CN	151	nelmprejmuit ; CN1961- Lot 1

B. Date referitoare la constructii

Cod	Destinatia	Suprafata construita la sol (mp)	Mentiuni
-	-	-	-
-	-	-	-
-	-	-	-
Total			-

Suprafata totala masurata a imobilului = 151 mp
Suprafata totala din act = 151 mp

Executant: SC TOPOVAS PLAN SRL

Inspector

Confirm executarea masurarilor in teren si corectitudinea intocmirii documentelor cadastrale si corespundenta acestora cu realitatea din teren.

Confirm introducerea imobilului in baza de date integrata si atribuirea numarului cadastral

Semnatura si stampila

Semnatura si parafa

Data: 13.10.2022

Data:

SC Topovas Plan SRL, Certificat de autorizare, Clasa III, seria RO-B-J, nr. 2005/2021; prin Ing. Mann Sebastian-Toma, Certificat de autorizare, cal.B, seria RO-AR-F, nr. 0092/26.03.2012



Plan de amplasament si delimitare a imobilului

Scara 1: 1000

ANEXA 2
Anexa nr. 1.35
Conform ODG 2900/2014

Nr. cadastral	Suprafata masurata a imobilului (mp)	Adresa imobilului
311844	2900	Intravilan Arad, strada Calea Radnei, nr.249
Nr. Cartea Funciara	Unitatea Administrativ Teritoriala (UAT):	
311844	Arad	

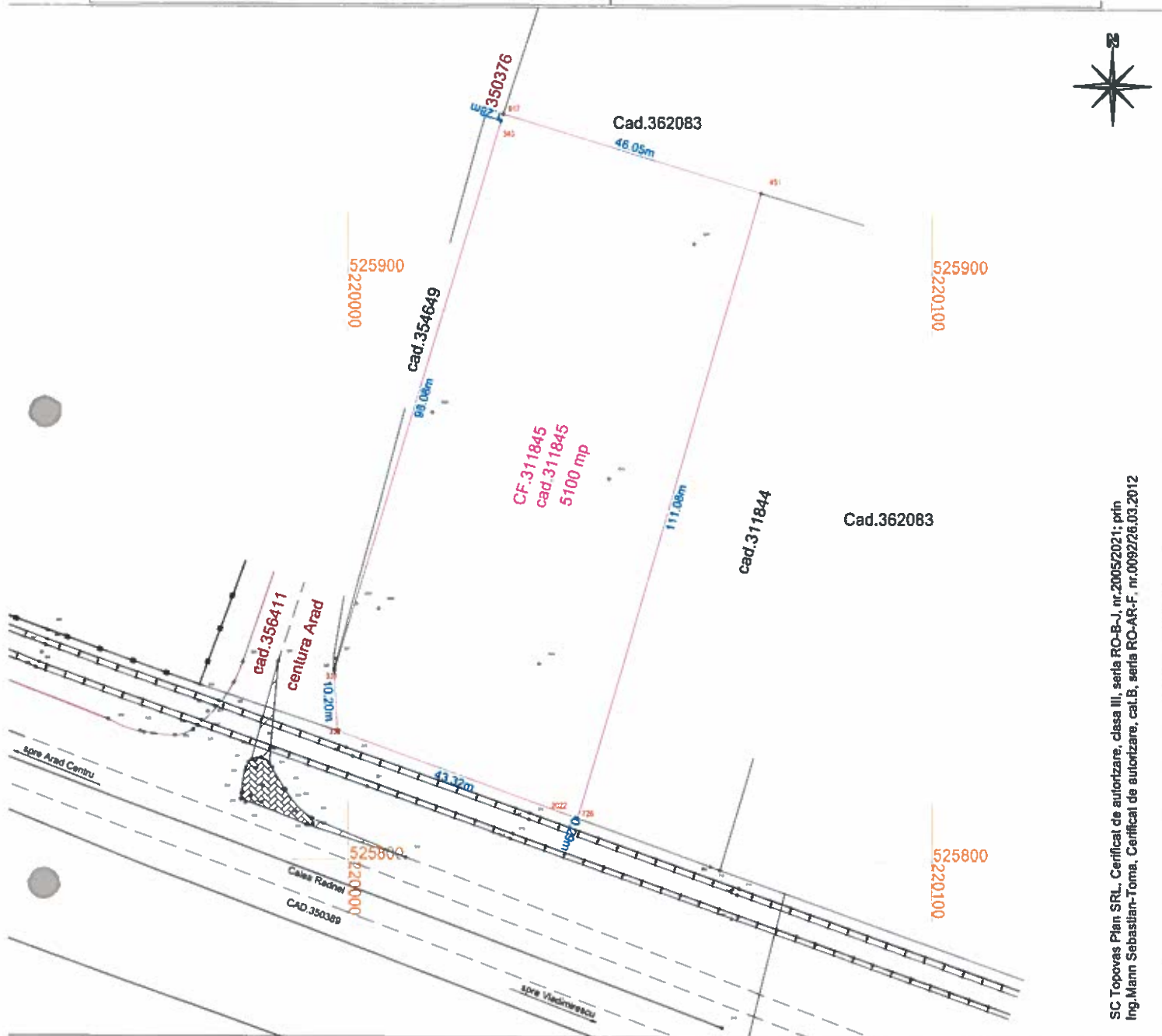

SC Topovas Plan SRL, Certificat de autorizare, clasa III, seria RO-B-I, nr.2005/2021; prin Ing.Mann Sebastian-Toma, Certificat de autorizare, cat.B, seria RO-AR-F, nr.0092/26.03.2012

A. Date referitoare la teren

Nr. parcela	Categoria de folosinta	Suprafata masurata (mp)	Mentuni
1	A	2900	nelmprejmuit

B. Date referitoare la constructii

Cod	Destinatia	Suprafata construita la sol (mp)	Mentuni
-	-	-	-
-	-	-	-
-	-	-	-
Total		-	-

Suprafata totala masurata a imobilului = 2900 mp
Suprafata totala din act = 2900 mp

<p>Executant, SC TOPOVAS PLAN SRL</p> <p>Confirm executarea măsurătorilor în teren, corectitudinea înlocuirii documentelor cadastrale și corespondența acestora cu realitatea din teren.</p> <p>Semnatura și stampila</p> <p>Data: 15.05.2020</p>	<p>Inspector</p> <p>Confirm introducerea imobilului în baza de date integrată și atribuirea numărului cadastral</p> <p>Semnatura și parafă</p> <p>Data:</p>
---	---



Plan de amplasament si delimitare a imobilului

Scara 1: 1000

Anexa nr. 1.35
Conform ODG 5100/2014

Nr. cadastral	Suprafata masurata a imobilului (mp)	Adresa imobilului
311845	5100	Intravilan Arad, strada Calea Radnei, nr.249
Nr. Cartea Funciara	Unitatea Administrativ Teritoriala (UAT):	
311845	Arad	

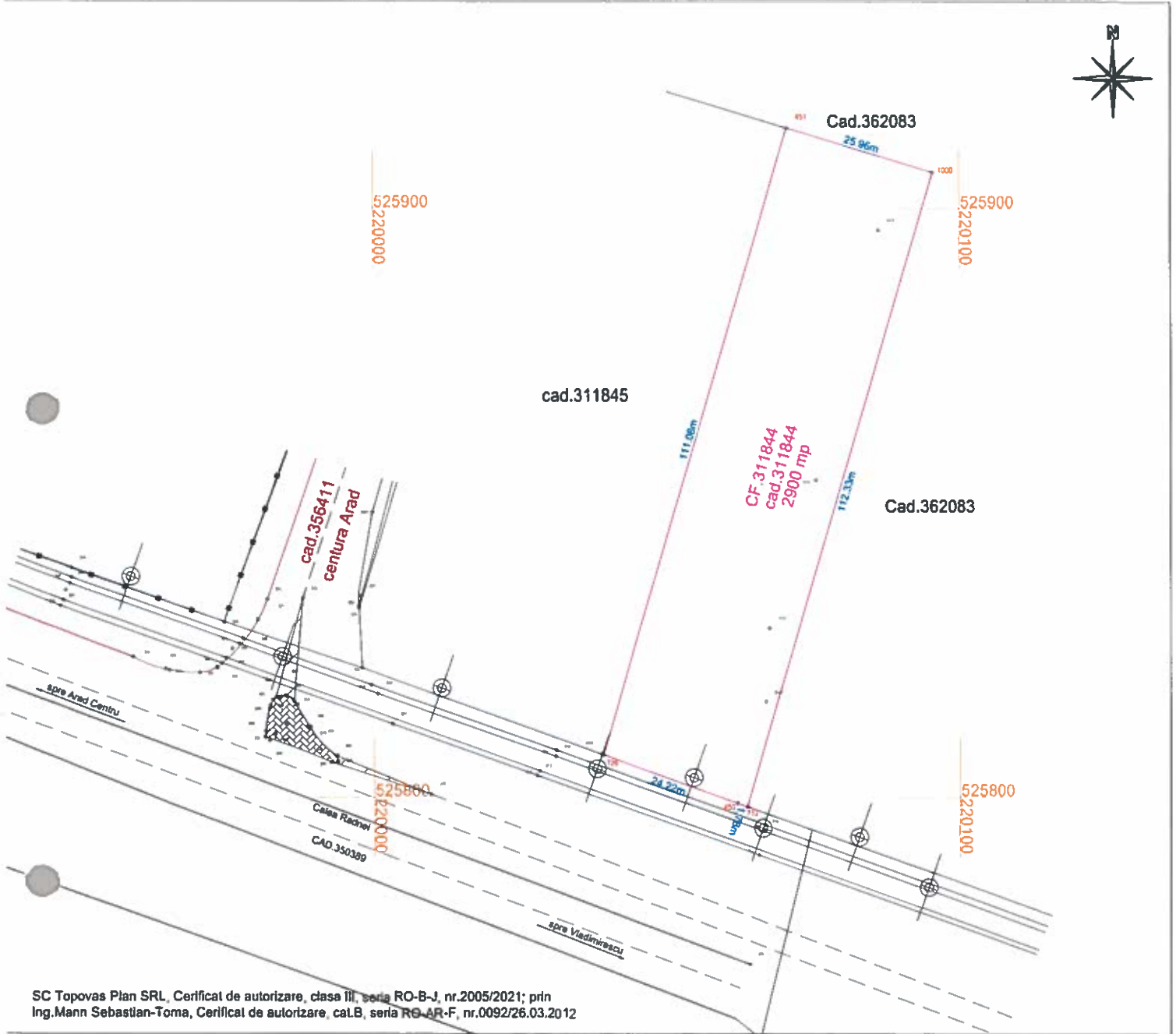

SC Topovas Plan SRL, Certificat de autorizare, clasa III, seria RO-B-J, nr.2005/2021; prin
Ing.Mann Sebastian-Toma, Certificat de autorizare, cat.B, seria RG-AR-F, nr.0092/26.03.2012

A. Date referitoare la teren

Nr. parcela	Categoria de folosinta	Suprafata masurata (mp)	Mentuni
1	A	5100	nelmprejmuit

B. Date referitoare la constructii

Cod	Destinatia	Suprafata construita la sol (mp)	Mentuni
-	-	-	-
-	-	-	-
-	-	-	-
Total		Suprafata totala masurata a imobilului = 5100 mp	Suprafata totala din act = 5100 mp

Executant: SC TOPOVAS PLAN SRL

Confirm executarea masuraturii in teren, corectitudinea intocmirii documentului cadastral si corespondenta acestuia cu realitatea din teren.

Semnatura si stampila

Data: 15.05.2020

Inspector

Confirm introducerea imobilului in baza de date integrata si atribuirea numarului cadastral

Semnatura si parafa

Data:

**INAINTE DE MODIFICARE
LIMITE**

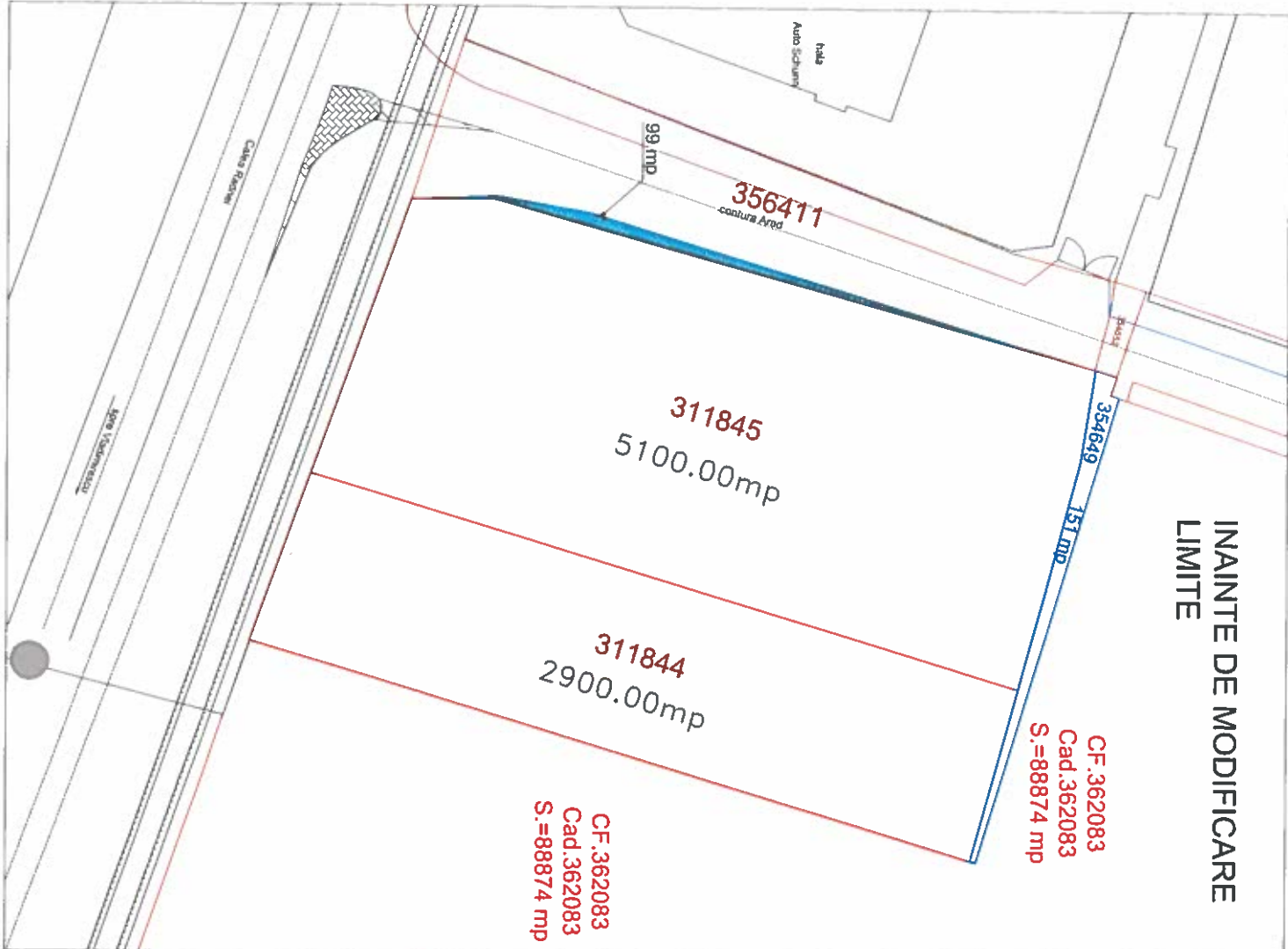

CF. 362083
Cad. 362083
S.=88874 mp

CF. 362083
Cad. 362083
S.=88874 mp

**DUPA MODIFICARE
LIMITE**

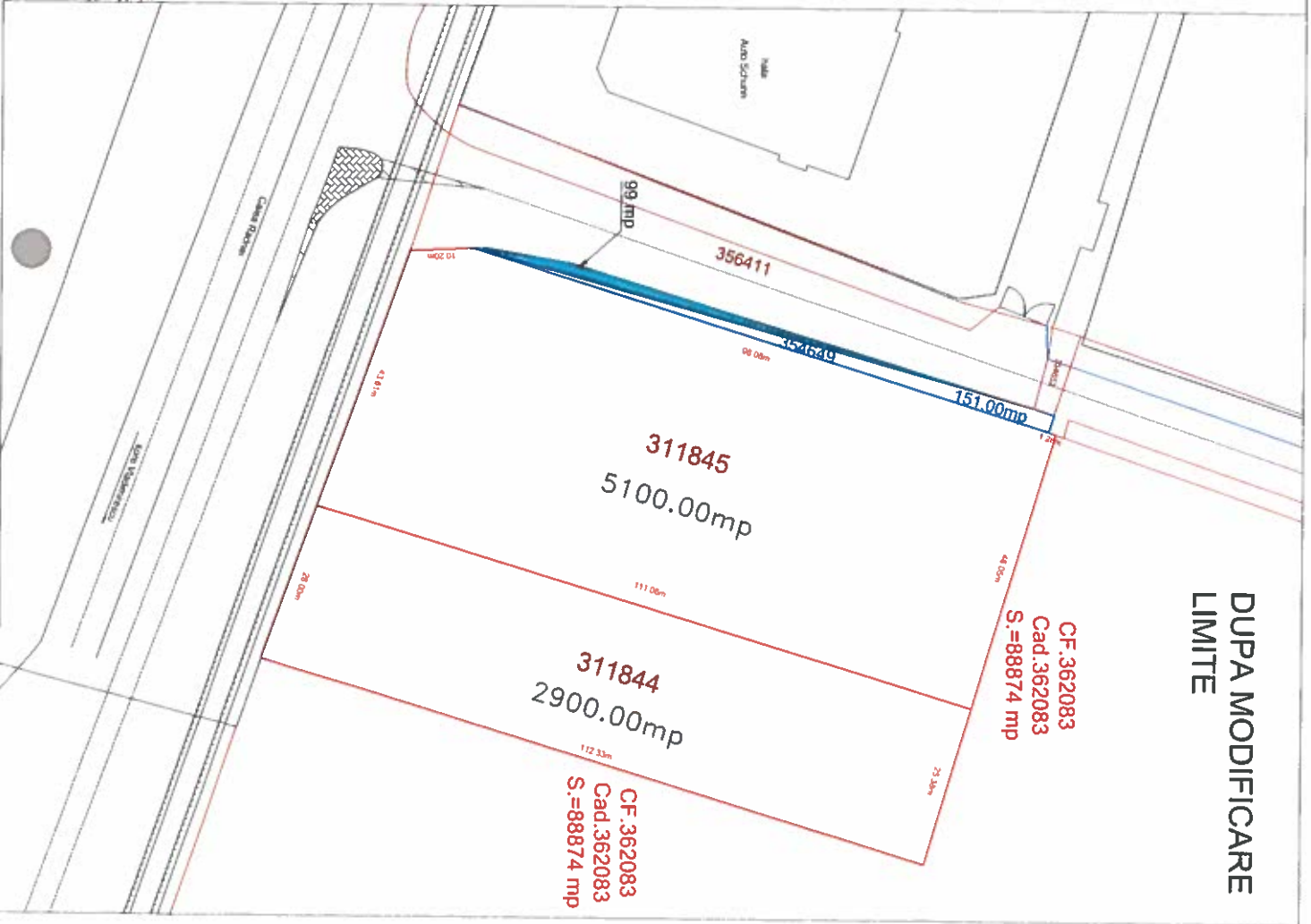

CF. 362083
Cad. 362083
S.=88874 mp

CF. 362083
Cad. 362083
S.=88874 mp